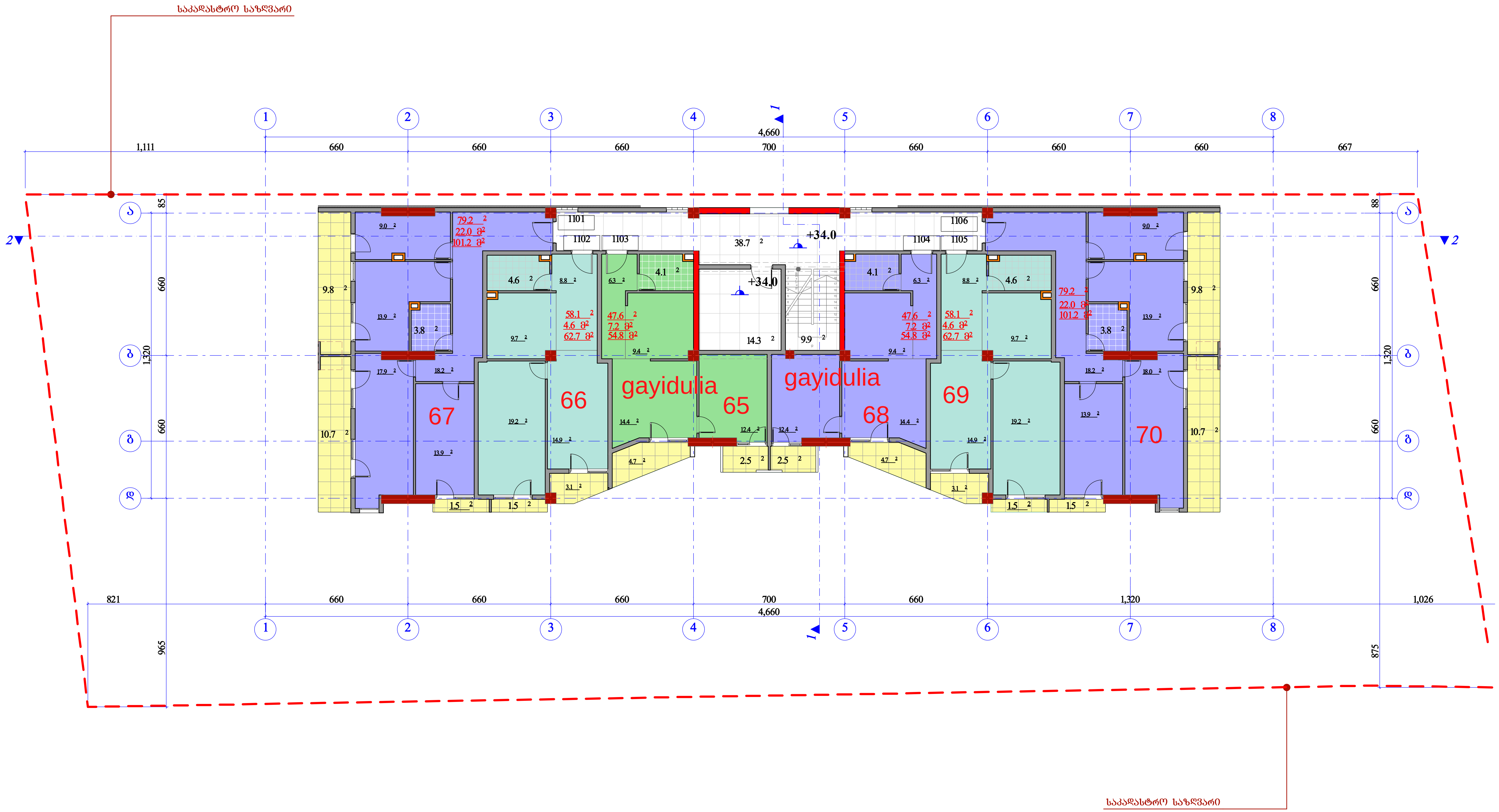

65 - 54.8
66 - 62.7
67 - 101.2
68 - 54.8
69 - 62.7
70 - 101.2

1. ზომები მოცემულია სანტიმეტრებში;
2. ნახაზის ყველა ცვლილება მშენებლობისას წინასწარ უნდა შეთანხმდეს პროექტის ავტორთან.