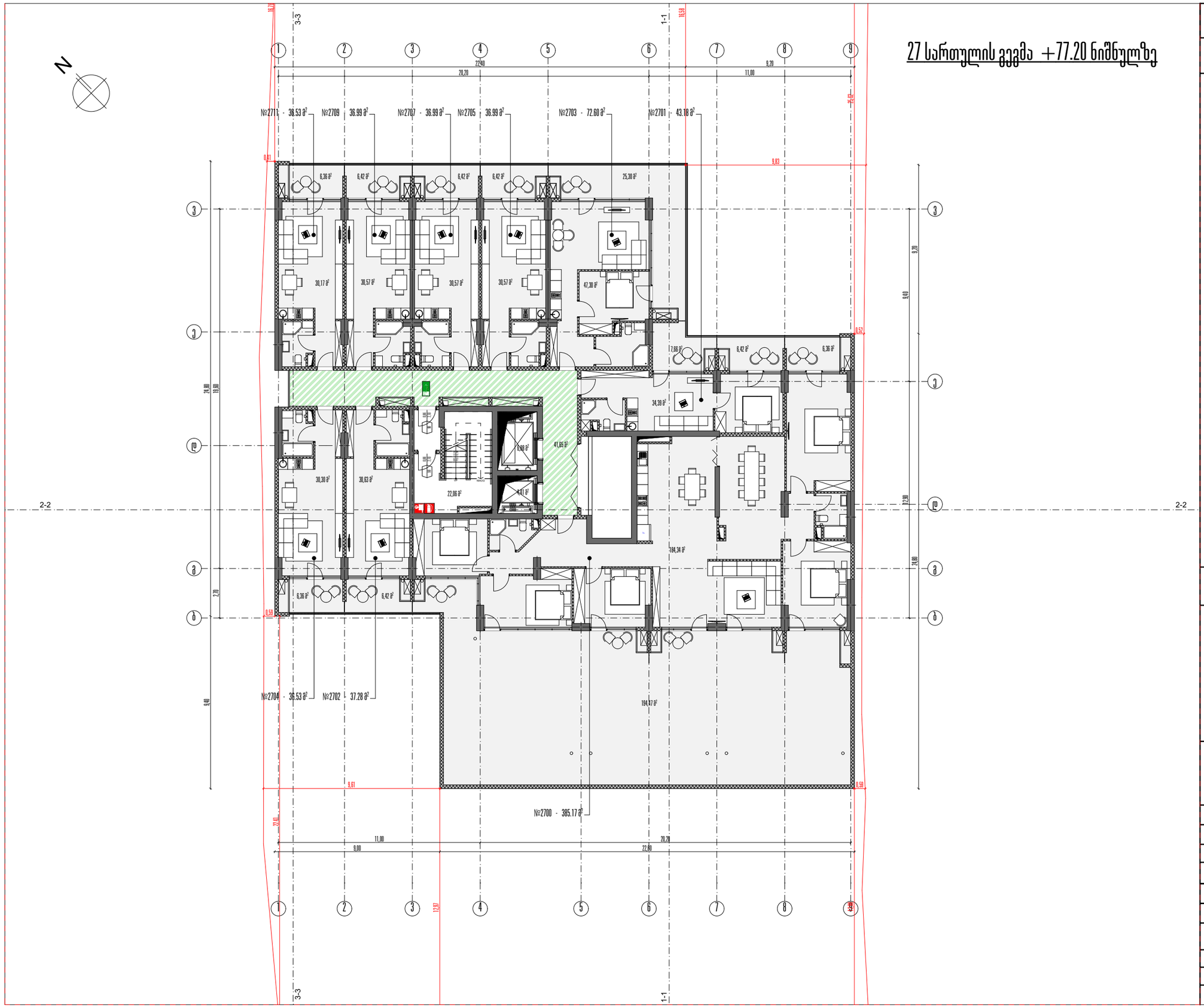

	ბათუმი 2018 წ.	ფორმატი A-3
	დაკვეთა N	

ექსპლიკაცია

შენიშვნა: ნახაზზე ზომები მოცემულია სმ-ში

პროექტის სახელწოდება:
მრავალსართულიანი სასტუმროს ტიპის შენობაზე პროექტის
არქიტექტურული ნაწილი

მისამართი:
ქ.ბათუმი. ლეს და მარია კაჩინსტკებისა და დასახლება
ანგისისი ქუჩებს შორის

შ.პ.ს "არქ-პროექტი"

თანამდებობა	გვარი	ხელმოწერა	
დირექტორი	ე. ბოლქვაძე		
არქიტექტორი	მ. დარჩია		
დაამშვავა	მ.ბასილაძე		
შეამოწმა	ნ. აბაშიძე		
მასშტაბი			
თარიღი	03.10.2018		
სტადია		ფურცელი	ფურც.-ები
მუშა პროექტი			